apoštol Ján - ***evanjelista Ján***

Apoštol Ján na ostrove Patmos - hoci apokalyptické námety sú predovšetkým záležitosťou grafickou; námet Sv. Ján na ostrove Patmos je častejší v podobe maliarskej; inak je tomu s námetom v Beatových rukopisoch *Anjel sa zjavuje sv. Jánovi (1,10-11);* pozri Patmos

Apokalypsa. Videnie sv. Jána na ostrove Patmos (ruská ikona, pol. 16.st.)

Apoštol Ján na ostrove Patmos diktuje svojmu žiakovi Prochorovi (arménsky rukopis)
Evanjelista Ján diktuje svojmu žiakovi Prochorovi (maloázijská ikona, 15.st.)

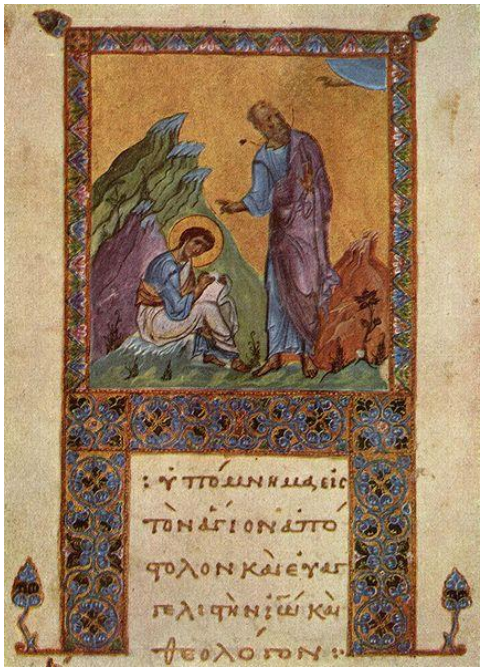

Byzantský maliar: Apoštol Ján na ostrove Patmos diktuje svojmu žiakovi Prochorovi (1100)

Bratia z Limburgu: Sv. Ján na ostrove Patmos (Hodinky vojvodu z Berry, 1411-1416)

H. Bosch: Sv. Ján Evanjelista na ostrove Patmos (1489)

M. Wolgemut, W. Pleydenwurff, H. Schedel: Sv. Ján Evanjelista (Norimberská kronika, 1440-1514)

Dontello: Sv. Ján na ostrove Patmos (polychrómovaná štuka, Stará sakristia baziliky San Lorenzo vo Florencii, 1434-43)

Majster Rotterdamský (D. Bouts a jeho žiaci): Sv. Ján na ostrove Patmos

Giotto di Bondone: Sv. Ján

J. Fouque: Sv. Ján na hore Patmos

Majster ES: Sv. Ján na ostrove Patmos (15.st.)

Sv. Ján na ostrove Patmos (Burgundsko, 1450-1500)

Majster Lübeckej biblie: Ján na Patmose (1494)

Autor neuvedený: Sv. Ján hľadí na ženu oblečenú do slnečnej žiary

H. Memling: Sv. Ján píše knihu zjavenia (15.st.)

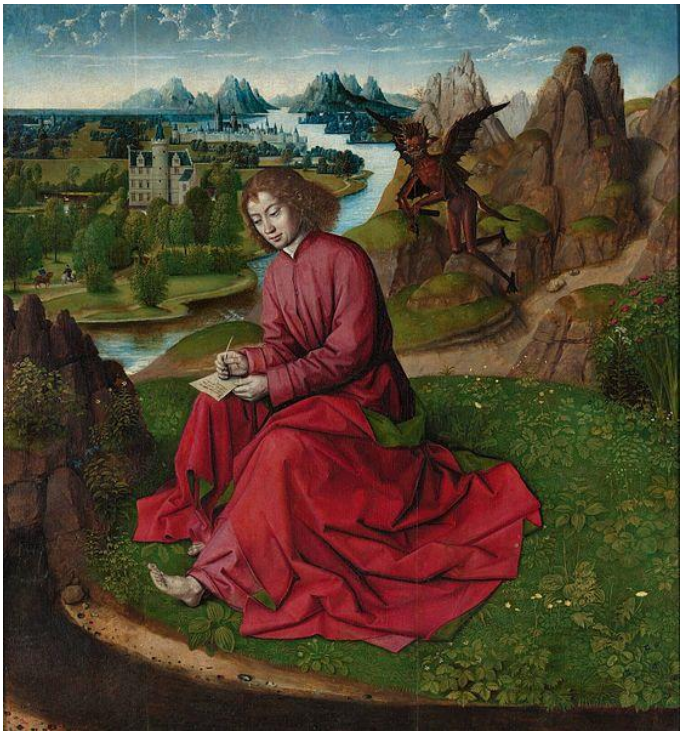

Majster Rotterdamský (D. Bouts a jeho žiaci): Sv. Ján na ostrove Patmos

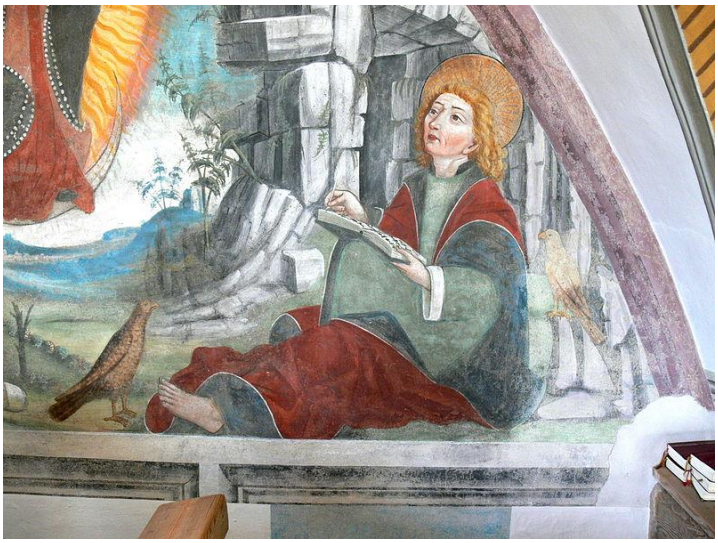

Šimon z Taisten: Sv. Ján na ostrove Patmos (freska kostola vo Valdaora, južné Tirolsko, 1500)

J. Duvet: Ján na ostrove Patmos

U. Graf: Sv. Ján (kolorovaný drevorez, 1520)

T. Verhaecht: Sv. Ján Evanjelista na ostrove Patmos (1598)

P. Aertsen: Apoštol Peter a Ján (pri Krásnej bráne) (1575)

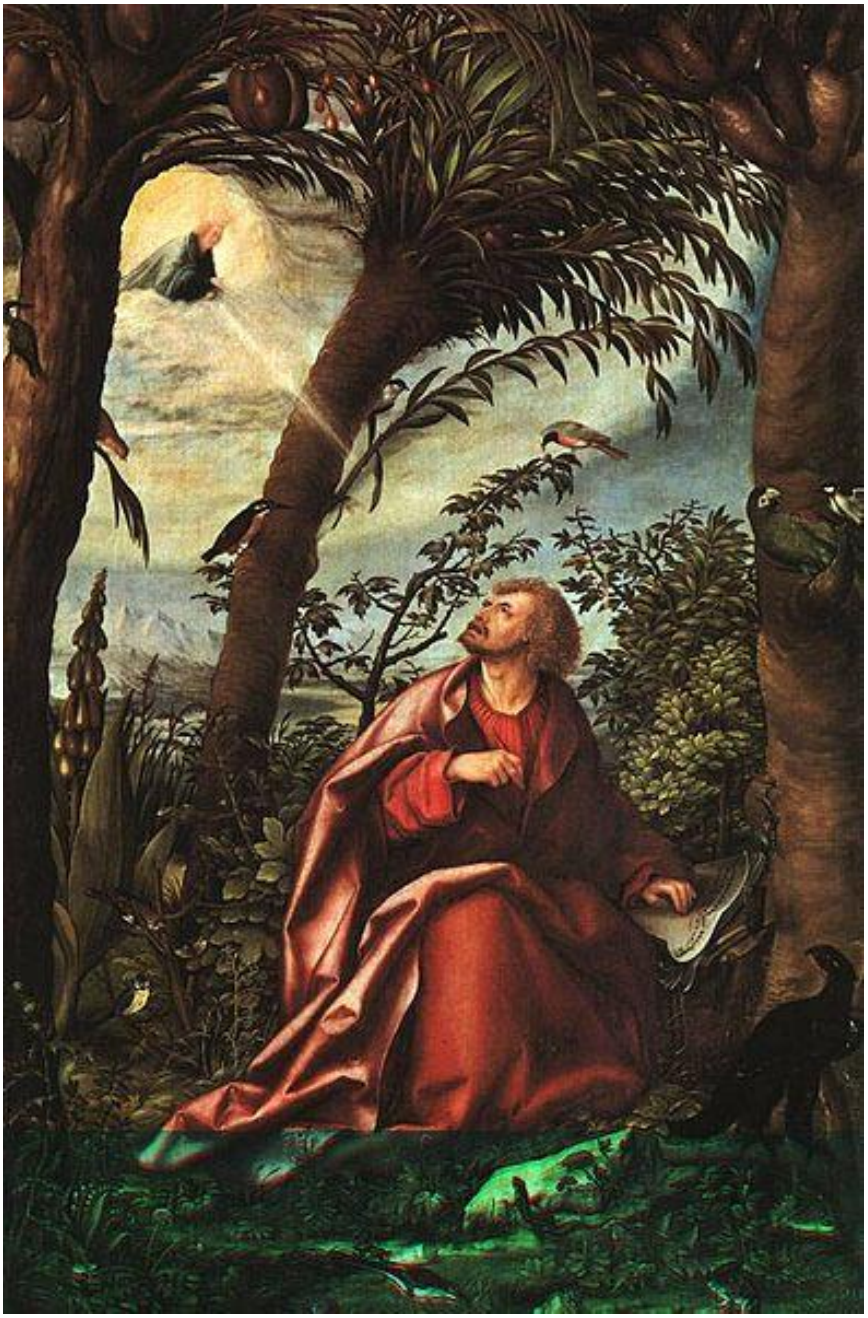

H. Burgkmair st.: Ján evanjelista na ostrove Patmos (1518)

J. F. De Navarrete: Sv. Ján Evanjelista na ostrove Patmos (16.st.)

T. Verhaecht: Sv. Ján Evanjelista na ostrove Patmos (1598)

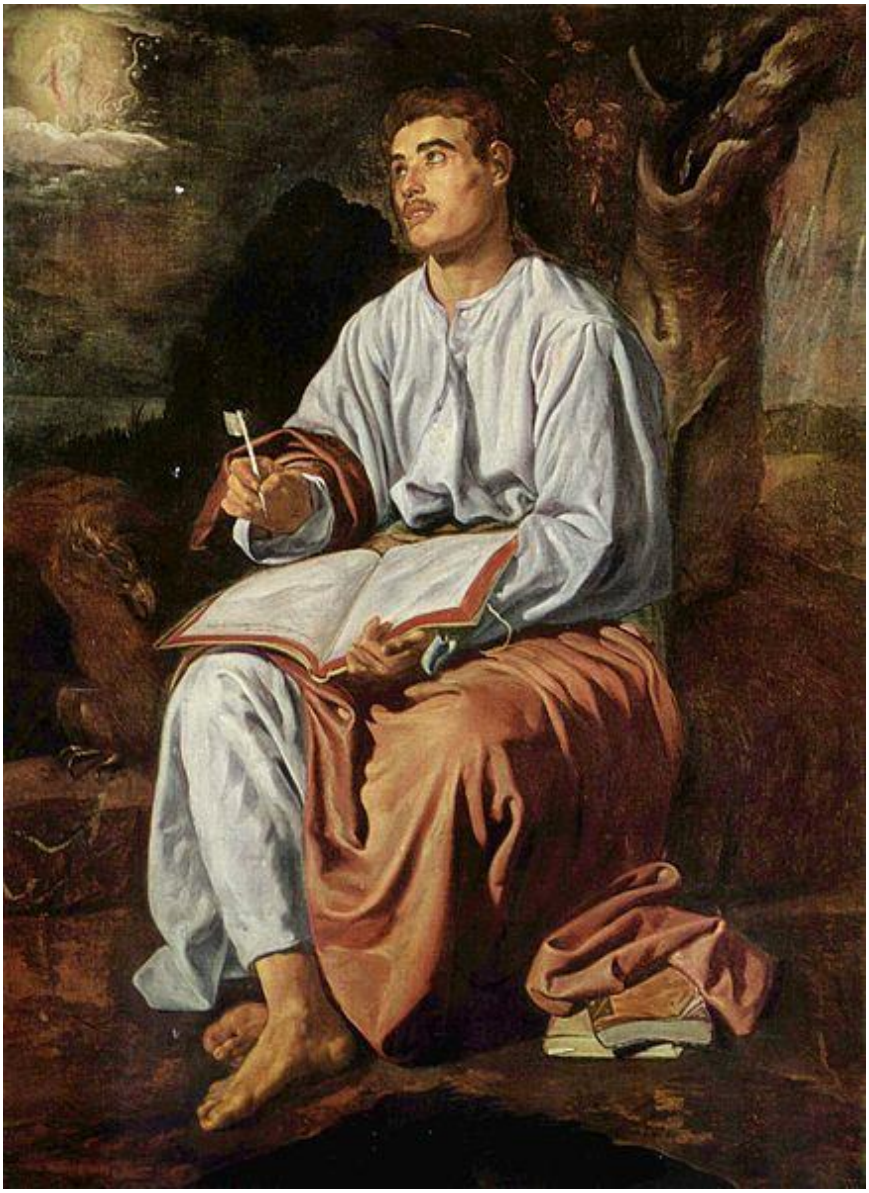

D. Velázquez: Sv. Ján Evanjelista na ostrove Patmos (1619-1620)

P. Lastman: Sv. Ján Evanjelista na Patmose (1613)

J. Vignali: Sv. Ján Evanjelista na Patmose (17.st.)

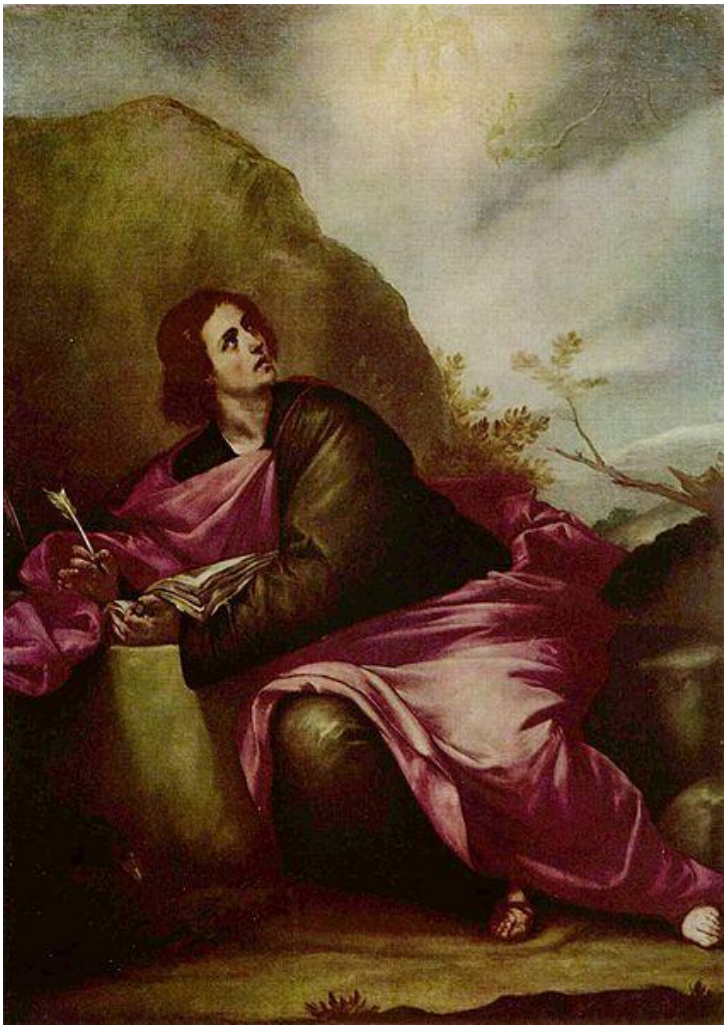

A. Cano: Sv. Ján na ostrove Patmos (1640-1650)

Rembrandt: Sv. Peter a Ján pri vchode do chrámu (lept, 1649)

Rembrandt: Sv. Peter a Ján uzdravujú pri bráne chrámu (lept, suchá ihla a rytina, 1659)

C. Kohl, C. Dolci: Svätý Ján (medirytina,1860-1870)

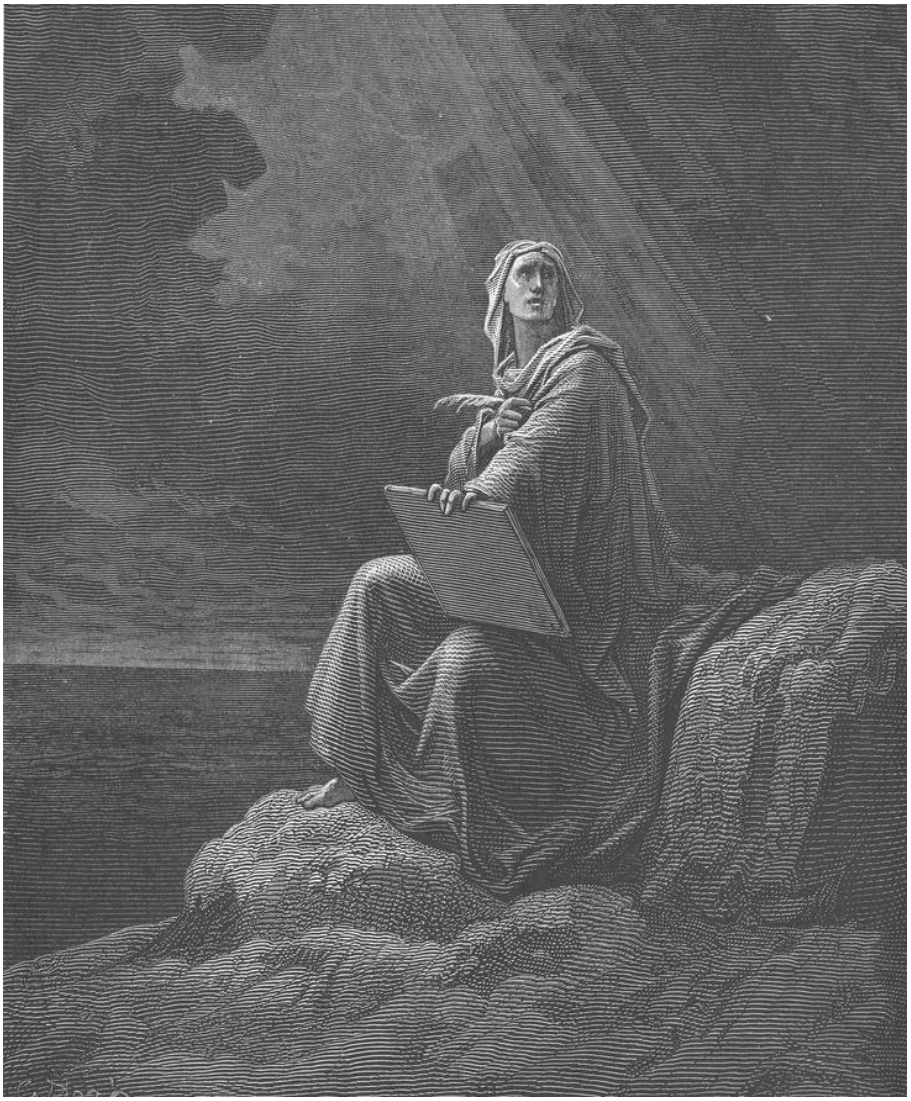

G. Doré: Ján na hore Patmos (1860)

G. Doré: Sv. Peter a Ján pri Krásnej bráne (drevoryt, 1866)